

**UNIVERSIDAD TECNOLÓGICA  
ESTRUCTURA ORGANIZACIONAL**

**ETAPA "A"**

**DE 2 A 4 CARRERAS, DE 200 A 250 ALUMNOS  
(VIGENCIA A PARTIR DE JUNIO DE 1997)**

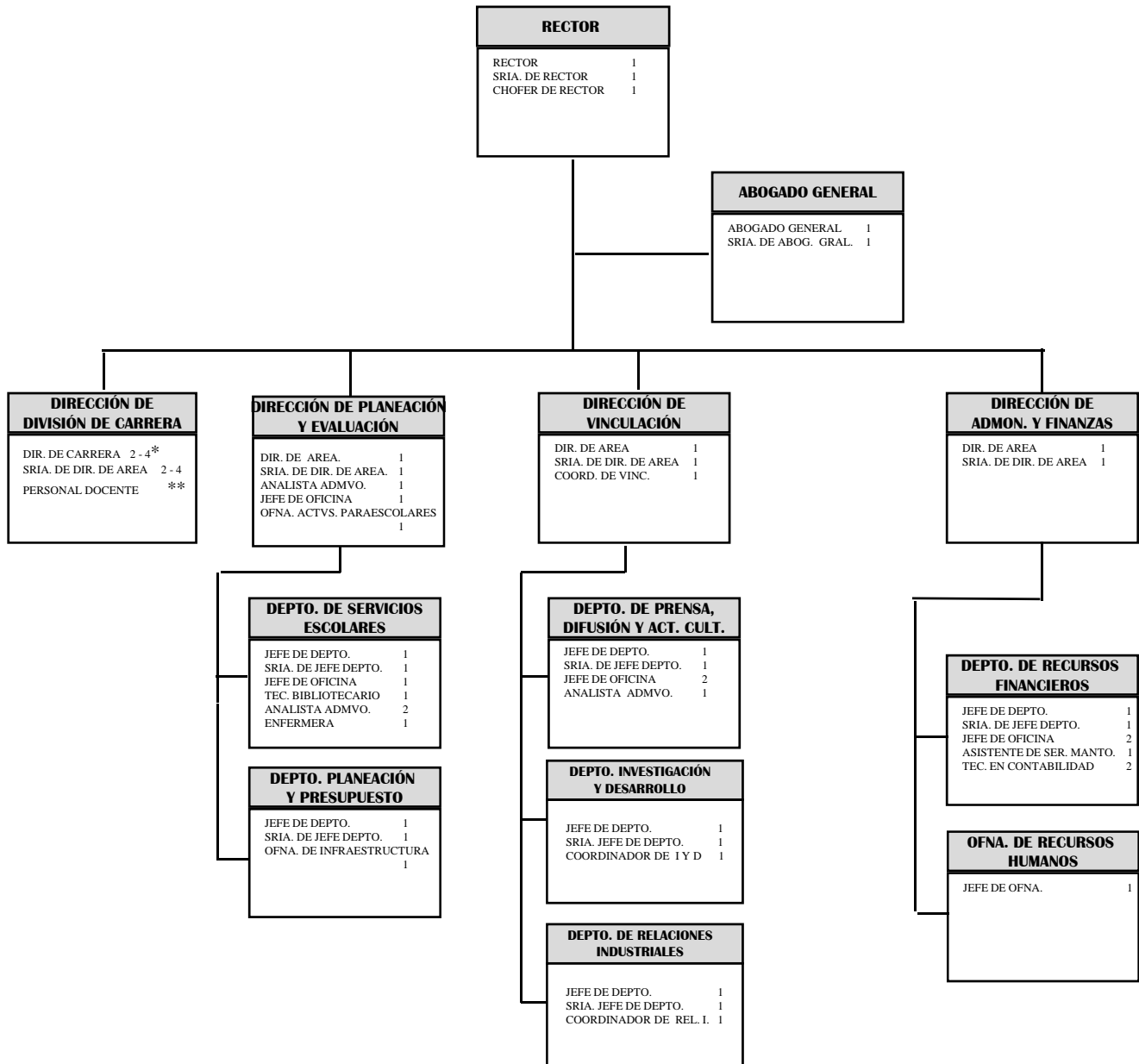

**NOTA:**

PARA EL MODELO DE LAS UNIVERSIDADES TECNOLÓGICAS SE CONSIDERA 4 CARRERAS INICIALES CON MATRICULA DE 200 ALUMNOS.

\* LOS DIRECTORES DE DIVISIÓN Y SECRETARÍAS DE DIRECTOR POR CARRERA SE ASIGNAN EN BASE AL NÚMERO DE CARRERAS:

- CARRERA I
- CARRERA II
- CARRERA III
- CARRERA IV

\* \* PERSONAL DOCENTE

- PROFESOR INVESTIGADOR A
- PROFESOR INVESTIGADOR B
- PROFESOR INVESTIGADOR C
- PROFESOR DE ASIGNATURA B
- TÉCNICO ACADÉMICO

MANDOS MEDIOS Y SUPERIORES	12
PROFESOR INVESTIGADOR "C"	10
HORA/SEMANA/MES	380
ADMINISTRATIVO Y DE APOYO	29
<b>TOTAL</b>	<b>41</b>